



Consejo Supremo Electoral

1.3. Grupos de Recuento :

Estarán formados por 3 personas, una de ellas manejará la Documentación y elaborará Acta de Recuento, las otras 2 realizarán el Recuento de Votos, Los Grupos de Recuento funcionarán hasta concluir la tarea asignada. Cada grupo debe manejar de 30 a 40 JRV. Debe Constatar el No. de seguridad y Control. Debe detectar y consultar con el coordinador de Grupo de Recuento si un Voto Nulo es Válido o si un Voto Válido es Nulo.

AREA DE PROCESAMIENTO

a.- MANUAL : Para realizar los Cómputos de cada JRV se necesitarán Estadísticas y Personas con experiencias en el manejo de Máquinas Sumadoras, Contadores, Auxiliares de Contabilidad, Etc. Para que procesen las Copias del Acta de Recuento de cada JRV en el formato Resultado de las Votaciones de cada Partido en las 3 Elecciones, por cada JRV existente en cada Municipio, y en el Formato Resultado de las Votaciones de cada Partido por las 3 Elecciones en los Niveles de Municipio y Región (Informe Regional Definitivo).

b.- COMPUTARIZADO :

	<u># de Personas</u>
La Región 1, contará con una Microcomputadora	3
La Región 2, contará con 1 Microcomputadora	3
La Región 3, contará con 1 Microcomputadora	3
La Región 4, contará con 1 Microcomputadora	3
La Región 5, contará con 1 Microcomputadora	3
La Región 5, contará con 1 Microcomputadora	3

Las Regiones 7,8 y 9 no contarán con Microcomputadoras.

Managua, Nicaragua



Consejo Supremo Electoral

Se necesita de un Jefe - Operador y de Operadores para el manejo de los Programas para que trabajen en esta área 3 turnos de 8 horas, durante las 72 horas que debe durar la operación de Recuento.

Para la Grabación utilizarán una copia del Acta de Recuento de cada J.R.V. y que deberá ser firmada por la persona que graba los datos, se supone que cada Telégrama debe ser grabado en 2 minutos como máximo, de manera que en 72 horas se podrían grabar 2160 Telégramas. Para grabar 461 Telégramas se necesitarán 15.4 horas de Grabación aproximadamente.

Los Operadores serán Capacitados por el C.S.E. con personal del Centro Nacional de Cómputos.

Managua, Nicaragua

REPUBLICA DE NICARAGUA
CONSEJO ELECTORAL REGIONAL

FLUJOGRAMA AREA DE RECUENTO

(CENTRO REGIONAL DE COMPUTOS)

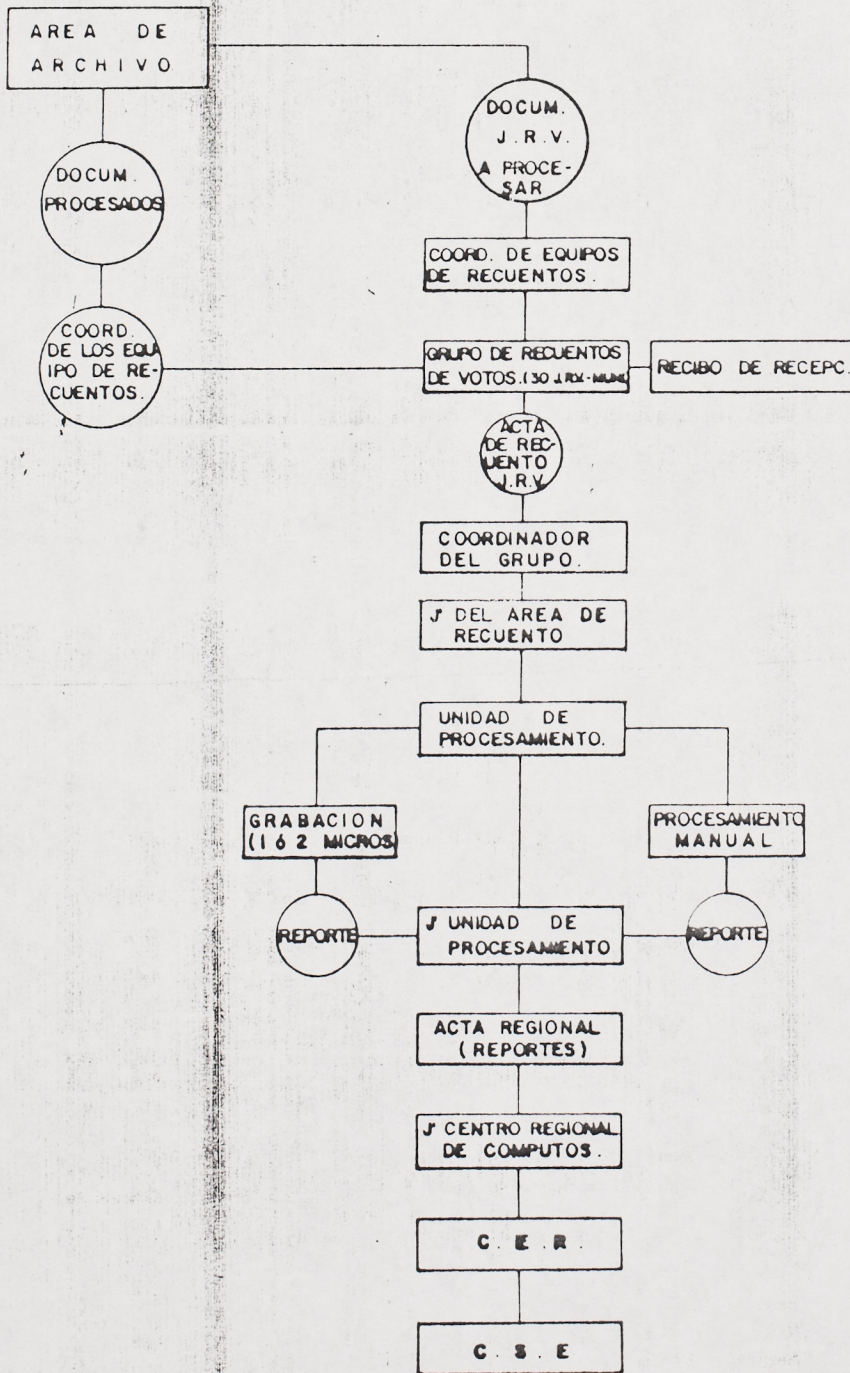

REPUBLICA DE NICARAGUA
CONSEJO SUPREMO ELECTORAL
CENTRO REGIONAL DE COMPUTOS

ORGANIGRAMA
AREA DE RECUENTO DE VOTOS

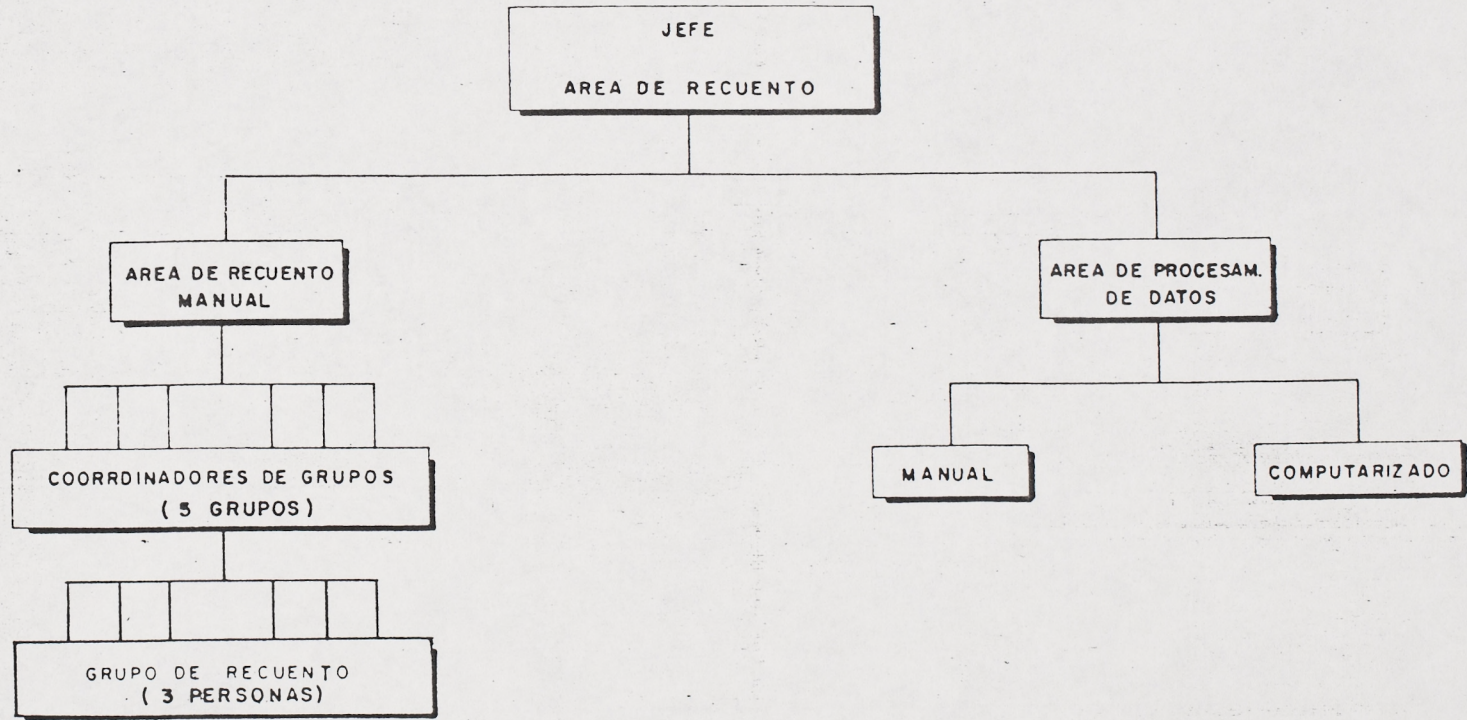



Consejo Supremo Electoral

DIRECCION DE CARTOGRAFIA Y COMPUTOS ELECTORALES

INSTRUCTIVO : RESULTADO DE LAS VOTACIONES PARA LAS 3 ELECCIONES
CONSOLIDADO POR RECUENTO DE VOTOS POR LA REGION.

OBJETIVOS :

Esta forma servirá para llevar mejor control del Resultado de las Votaciones en los Niveles de Municipio, Circunscripción y Región del Recuento de Votos, Votos Depositados (Válidos y Nulos) así como la presentación adecuada de los Consolidados de Votos obtenidos por cada Partido Político, Alianza y Asoc de Suscripciones Populares, tanto para Presidente y Vice-Presidente como para la Asamblea Nacional y Consejales/ Concejales.

PASOS A SEGUIR PARA TRABAJAR CON LA FORMA

- A) En la parte superior izquierda de la hoja debe asegurarse que la línea que precede a la Palabra Región se nombre el Consejo Electoral correspondiente.

EJEMPLO :

REGION 1
REGION VII

- B) En la parte superior izquierda derecha Hoja _____ de _____ Para controlar el # de hojas que corresponden.

1. COLUMNA 1 : No. se escribirá el Número de orden.
2. COLUMNA 2 : CODIGO MUNICIPIO. Se colocará el nombre de cada uno de los Municipios ó Circunscripciones correspondientes y su codificación. Se dejará la línea inmediatamente después de escrito el último Municipio del Departamento y allí se colocará el Nombre del Departamento. Después de esto se procederá a escribir el primer Municipio del siguiente Departamento, hasta concluir el último Municipio, después pondremos el nombre.

Managua, Nicaragua



Consejo Supremo Electoral

- 3.- COLUMNA 3 : TOTAL DE J.R.V. Deberá ser llenada con el total de JRV existentes en el Municipio, o la Circunscripción Autónoma.
- 4.- COLUMNA 4 : TOTAL DE INSCRITOS. Se deberá colocar el total de inscritos después de la depuración de catálogos de cada Municipio o circunscripción.
- 5.- COLUMNA 5 : J.R.V. REPORTADAS. Utilizaremos los datos de JRV que se hayan reportado y que aparecen en la hoja trabajada por Municipio/ JRV ó circunscripción / JRV. según sea el caso.
- 6.- COLUMNA 6 : VOTOS . Se trabajará con los datos que están en la hoja de trabajo por Municipio / JRV como totales en cada una de las columnas que la conforman, Votos Depositados, Votos Nulos, Votos Válidos, lo mismo para las circunscripciones Autónomas.
- 7.- COLUMNA 7 : VOTOS VALIDOS POR PARTIDO : Está se llenará con los totales que aparecen en las hojas por Municipio/ JRV, también se aplicará para la Elección de Presidente y Vice-Presidente, Asamblea Nacional, Concejales y Consejales de las Regiones Autónomas.
- 8.- En la parte inferior deberá escribirse el nombre de la persona que realiza el trabajo, del que los revisó y la fecha de conclusión del trabajo.

Cada forma según la elección se imprimirá en Cartulina y en colores distintos.

REPUBLICA DE NICARAGUA
CONSEJO SUPREMO ELECTORAL
RESULTADO DE LAS VOTACIONES PARA PRESIDENTE Y VICE-PRESIDENTE
INFORME REGIONAL DEFINITIVO

HOJA ____ DE ____

REGION: _____

1 N.O.	2 CODIGO ELECTORAL MUNIC /CIRCUNS	3 TOTAL J.R.V.	4 TOTAL INSCRITOS	5 J.R.V REPORTADAS	6 VOTOS			7 VOTOS VALIDOS POR PARTIDO /ALIANZA									
					DEPOSITADOS	NULOS	VALIDOS	UNO	PSOC	PLIUM	PRT	FSLN	MAP ML	PSC	PUCA	PCDM	MUR

8. HECHO POR: _____

REVISADO POR: _____

FECHA: _____ HORA: _____

REPUBLICA DE NICARAGUA
CONSEJO SUPREMO ELECTORAL
RESULTADO DE LAS VOTACIONES PARA LA ASAMBLEA NACIONAL
INFORME REGIONAL DEFINITIVO

HOJA ____ DE ____

REGION: _____

1	2	3	4	5	6			7									
					VOTOS			VOTOS VALIDOS POR PARTIDO / ALIANZA									
					CODIGO ELECTORAL MUNIC. / CIRCUNS.	TOTAL J.R.V.	TOTAL INSCRITOS	J. R. V. REPORTADAS	DEPOSITADOS	NULOS	VALIDOS	UNO	PSOC	PLIUN	PRT	FSLN	MAP ML

B HECHO POR: _____ REVISADO POR: _____ FECHA: _____ HORA: _____

REPUBLICA DE NICARAGUA
 CONSEJO SUPREMO ELECTORAL
 RESULTADO DE LAS VOTACIONES PARA CONCEJOS MUNICIPALES
 INFORME REGIONAL DEFINITIVO

HOJA _____ DE _____

REGION: _____

1	2 CODIGO ELECTORAL MUNICIPAL	3 TOTAL J. R. V.	4 TOTAL INSCRITOS	5 J. R. V. REPORTADAS	6 VOTOS			7 VOTOS VALIDOS POR PARTIDO / ALIANZA										
					DEPOSITADOS	NULOS	VALIDOS	UNO	PSOC	PLIUN	PRT	FSLN	MAP ML.	PSC	PUCA	PCDN	MUR	

8. HECHO POR: _____

REVISADO POR: _____

FECHA: _____ HORA: _____

REPUBLICA DE NICARAGUA
 CONSEJO SUPREMO ELECTORAL
 RESULTADO DE LAS VOTACIONES PARA CONSEJOS REGIONALES AUTONOMOS
 INFORME REGIONAL DEFINITIVO

HOJA _____ DE _____

REGION: _____

1	2 CODIGO CIRCUNS. AUTON.	3 TOTAL J. R. V.	4 TOTAL INSCRITOS	5 J. R. V. REPORTADAS	6 VOTOS			7 VOTOS VALIDOS POR PARTIDO /ALIANZA /ASOC. SUSC. POPULAR													
					DEPOSITADOS	NULOS	VALIDOS	UNO					FSLN			PUCA			YATAMA	YATAMA (MOJUME)	

8. HECHO POR: _____

REVISADO POR: _____

FECHA: _____ HORA: _____



Consejo Supremo Electoral

DIRECCION DE CARTOGRAFIA Y COMPUTOS ELECTORALES

CENTRO REGIONAL DE COMPUTOS

RESULTADO DE LAS VOTACIONES

HOJA DE CONTROL DE VOTOS POR MUNICIPIO/J.R.V. PARA LAS 3 ELECCIONES

OBJETIVOS :

- 1.- Obtener numéricamente el resultado de votaciones por cada J.R.V. existente en cada Municipio según la elección correspondiente.
- 2.- Que sirva de base para obtener la consolidación por Municipio, Departamento y circunscripción Regional.

PASOS A SEGUIR EN EL LLENADO DE LA FORMA

- 1.- En la parte superior izquierda se deberá colocar el nombre correspondiente de la Región, el Departamento y el Municipio.
- 2.- En la parte superior derecha se encuentran dos datos a llenar :
 - a. HOJA : _____ DE : _____ que se llenará de la siguiente manera :

HOJA 1 DE 2

El número encerrado en un círculo dependerá del número de hojas - que se hayan utilizado, y esto a su vez dependerá del número de - Juntas Receptoras de Votos que tenga cada Municipio.

- b.- CODIGO ELECTORAL, este espacio en blanco se llenará con el código del Municipio / Circunscripción.

--	--	--	--	--

Managua, Nicaragua



Consejo Supremo Electoral

tanto los datos anteriores como los que siguen deberán ser llenados en el Consejo Electoral previo a ser usados.

No. : En la Columna 1 : se pondrá el número de orden.

3.- COLUMNA 1 : No, se pondrá el número de orden en forma ascendente - iniciando en 1 . Esto nos dará por Municipio el No. de J.R.V. existente.

4.- COLUMNA 2 : CODIGO JRV/, aquí se colocará el código de cada J.R.V. en forma ascendente tanto para las urbanas como para las rurales, además se escribirá el lugar exacto de ubicación de la J.R.V.

EJEMPLO :

No.	C O D I G O J.R.V.
	U B I C A C I O N J.R.V.
1	1.01.01.001
	Casa de Iván Pérez. Bo. Augusto Cesar S
2.	1.01.01.002
	Centro de Salud Silvia Ferrufino.
3.	1.01.01.800
	Esc. José Dolores Estrada, Comarca la Pita.

5.- COLUMNA 3 : No. de Inscritos, corresponderá al dato final obtenido después de la depuración correspondiente a cada J.R.V.

6.- COLUMNA 4 : El Total de Votos depositados será la sumatoria de los Votos Nulos y los Votos Válidos, los cuales irán en su columna correspondiente, tanto para Presidente y Vice-Presidente y para la Asamblea Nacional debe ser igual el No. de Votantes, Para Consejales podrá no -

Managua, Nicaragua



Consejo Supremo Electoral

ser igual el No. de Votantes.

- 7.- COLUMNA 5 : Votos Válidos por Partidos, aquí se colocará la cantidad de votos obtenidos por cada Partido en cada J.R.V. según la elección - que corresponda.
- 8.- Después de llenada la hoja con todos los datos correspondientes se procederá a totalizar cada una de las columnas que lo regirán.
- 9.- En la parte inferior de la forma se colocará :
 - a.- El No. de J.R.V. del Municipio, las JRV reportadas hasta el momento de elaborar el informe y el % que corresponde de dividir No. - de JRV Reportadas entre Total de JRV Reportadas.
 - b.- Nombre de la Persona (Equipo) que elaboró el Recuento Manual y la que revisó.

CONSEJO SUPREMO ELECTORAL

RESULTADO DE LAS VOTACIONES PARA LA ASAMBLEA NACIONAL

REGION: _____

DATOS POR MUNICIPIO / J.R.V.

DEPTO: _____

MUNICIPIO / CIRCUNSCRIPCION : _____

CODIGO ELECTORAL : _____ FECHA : _____

1 No.	2		3 No. INSCRITOS	4			5									
	CODIGO J. R. V.			TOTAL DE VOTOS			VOTOS VALIDOS POR PARTIDO / ALIANZA									
	UBICACION	J. R. V.		DEPOSITADOS	NULOS	VALIDOS	UNO	PSOC	PLIUN	PRT	FSLN	MAP ML.	PSC	PUCA	PCDN	MUR
	TOTALES															

NO DE J.R.V _____

NO JRV REPORTADAS: _____

% PORCENTAJE: _____

HECHO POR: _____

REVISADO POR: _____

CONSEJO SUPREMO ELECTORAL

RESULTADO DE LAS VOTACIONES PARA MIEMBROS DE CONCEJOS MUNICIPALES

REGION: _____

DATOS POR MUNICIPIO / J.R.V.

DEPTO: _____

MUNICIPIO / CIRCUNSCRIPCION: _____

CODIGO ELECTORAL: _____ FECHA: _____

1 No.	2		3 No. INSCRITOS	4 TOTAL DE VOTOS			5 VOTOS VALIDOS POR PARTIDO/ALIANZA									
	CODIGO J. R. V.	UBICACION J. R. V.		DEPOSITADOS	NULOS	VALIDOS	UNO	PSOC	PLIUN	PRT	FSLN	MAP ML.	PSC	PUCA	PCDN	MUR
	TOTALES															

No. DE J. R. V. _____

No. J.R.V. REPORTADAS _____

% PORCENTAJE: _____

HECHO POR: _____

REVISADO POR: _____

REPUBLICA DE NICARAGUA
CONSEJO SUPREMO ELECTORAL

HOJA _____ DE _____

RESULTADO DE LAS VOTACIONES PARA MIEMBROS CONSEJOS REGIONALES AUTONOMOS

REGION: _____

DEPTO: _____

DATOS POR MUNICIPIO / J.R.V.

CIRCUNSCRIPCION: _____

CODIGO ELECTORAL: _____ FECHA: _____

1 NO.	2 CODIGO J. R. V. UBICACION J. R. V.		3 INSCRITOS	4 TOTAL DE VOTOS DEPOSITADOS NULOS VALIDOS			5 VOTOS VALIDOS POR PARTIDO, ALIANZA, SUSCRIP. POPULAR UNO FSLN PUCA YATAMA YATAMA (MOJUME)									
TOTALES																

No. DE J.R.V. _____

No. J.R.V. REPORTADAS: _____

% PORCENTAJE _____

HECHO POR: _____

REVISADO POR: _____



Consejo Supremo Electoral

DIRECCION DE CARTOGRAFIA Y COMPUTOS ELECTORALES

AREA DE RECUESTO

CONTROL DE J.R.V. PROCESADAS

ESTA FORMA QUE ES MANEJADA POR EL GRUPO DE RECUESTO Y EL COORDINADOR RESPECTIVO TIENE LOS SIGUIENTES OBJETIVOS :

- A.- Controlar por persona el material de trabajo que procese el grupo de Recuento.
- B.- Garantizar la devolución a archivo del material trabajado al coordinador.
- C.- Controlar el avance por Municipio.

INSTRUCCIONES PARA EL LLENADO

- 1.- Deberán estar llenos los siguientes datos :
 - a.- No. del Equipo y sus Integrantes.
 - b.- Total de J.R.V. del Municipio Asignado.
 - c.- El Número de la Región.
 - d.- Nombre del Departamento.
 - e.- Nombre del Municipio / Circunscripción.
 - f.- Código Municipal. o de la Circunscripción.
 - g.- Fecha (En caso de que se trabaje la misma hoja durante más de un día se colocará a la par la fecha de finalización de la actividad.
 - h.- Nombre del encargado de retirar, distribuir, recibir y devolver el material al archivo y al Grupo : Papel de los Coordinadores.
- 2.- COLUMNA 1 : No. Número de Orden.



Consejo Supremo Electoral

- 2.- COLUMNA 2 : CODIGO DE J.R.V. deberá estar lleno con el código de JRV en forma ascendente tanto en el caso de las urbanas como en las rurales.
3. COLUMNA 3 : UBICACION : aquí deberá estar llena con el nombre del dueño de la casa (Si estuviera ubicada en casa particular) ó nombre de la Escuela o Centro de Salud. Es decir el lugar donde funciona la JRV.
4. COLUMNA 4 : RECIBIDO POR : deberá firmar el compañero que trabaja el material de esa Junta, en ese Municipio.
5. COLUMNA 5 : Debe firmarla el Coordinador de grupo a quien se le devuelve el material, por parte del grupo de Recuento.



REPUBLICA DE NICARAGUA
CONSEJO SUPREMO ELECTORAL

2-IDPV-01

HOJA _____ DE _____

RESULTADO DE LAS VOTACIONES PARA PRESIDENTE Y VICE-PRESIDENTE

INFORME DEFINITIVO
CONSOLIDADO NACIONAL

1 Nº	2 CIRCUNSCRIPCION	3 TOTAL J.R.V	4 TOTAL INSCRITOS	5 J.R.V REPORTADAS	6 VOTOS			7 VOTOS VALIDOS POR PARTIDO									
					DEPOSITADOS	NULOS	VALIDOS	UNO	PSOC	PLIUN	PRT	FSLN	MAP ML.	PSC	PUCA	PCDN	MUR
NACIONAL																	

8. HECHO POR: _____

REVISADO POR: _____

FECHA: _____ HORA: _____

REPUBLICA DE NICARAGUA
 CONSEJO SUPRÉMO ELECTORAL

RESULTADO DE LAS VOTACIONES PARA LA ASAMBLEA NACIONAL

INFORME DEFINITIVO
 CONSOLIDADO NACIONAL

1 No	2 CIRCUNSCRIPCION	3 TOTAL J.R.V	4 TOTAL INSCRITOS	5 J.R.V REPORTADAS	6 VOTOS			7 VOTOS VALIDOS POR PARTIDO									
					DEPOSITADOS	NULOS	VALIDOS	UNO	PSOC	PLIUN	PRT	FSLN	M&P ML	PSC	PUCA	PCDN	MUR
NACIONAL																	

B. HECHO POR: _____

REVISADO POR: _____

FECHA: _____ HORA: _____