

PIENSE

DECIDA

VOTE

PIENSE

No utilice su Voto contra su FAMILIA al elegir un mal Gobierno.

DECIDA

Por El Mejor Partido.
Por El Mejor Candidato.
Por El Mejor Plan de Gobierno.

VOTE

Por la DEMOCRACIA CRISTIANA
Por ORLANDO IRIARTE

PIENSE - DECIDA - Y VOTE CORRECTAMENTE



Box 33
**NUESTRO CANDIDATO A LA
PRESIDENCIA DE LA REPUBLICA**

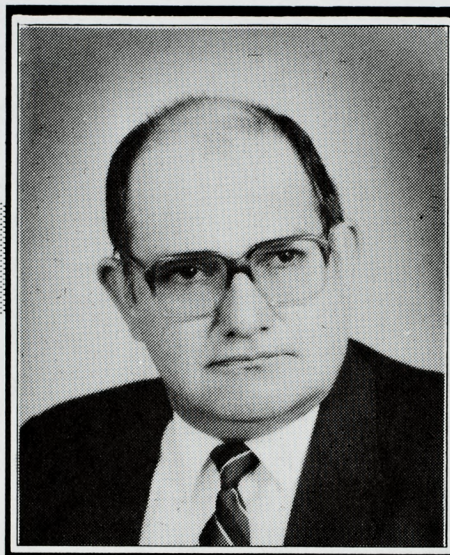

ORLANDO IRIARTE

- Nació en Ocotepeque
- Egresado del Instituto "Juventud Hondureña" de Ocotepeque, del Instituto "Patria" de la Lima, Cortés y de la Escuela Superior "Francisco Morazán" hoy Universidad Pedagógica.
- Líder estudiantil desde joven.
- Líder cooperativista, presidente de FACACH, de la Confederación de Cooperativas de Honduras y de Latinoamérica.
- Director de la Acción Cultural Popular Hondureña (ACPH), Escuelas Radiofónicas y Vice-Presidente de la Asociación Latinoamericana de Escuelas Radiofónicas.
- Cofundador del P.D.C.H. Y Vice-Presidente de la Organización Demócrata Cristiana de América (ODCA).
- Primer Vice-presidente del TNE y primer Director del RNP.
- Presidente del Club Rotario de Danlí, El Paraíso.

" EN ORLANDO IRIARTE SI PODEMOS CONFIAR "

**LA SOLUCION EN
SUS MANOS**



**"PARTIDO DEMOCRATA CRISTIANO
DE HONDURAS"
(P.D.C.H.)**

UN

PARTIDO JOVEN PARA

GENTE

DE PENSAMIENTO JOVEN



PARTIDO DEMOCRATA CRISTIANO DE HONDURAS (P.D.C.H.)

S U H I S T O R I A

- Fué fundado como movimiento por 16 Hondureños el 10 de septiembre de 1968.
- Su Ideario fue elaborado y aprobado el 28 de diciembre de 1972.
- Desde su fundación se une a los Campesinos, Obreros, Estudiantes, Artesanos, Pobladores y Profesionales en sus luchas, Sus militantes han sufrido y muerto por causa de la Justicia.
- Inicia la lucha por su inscripción como partido político en 1978 y lo logra en julio 1982, después de un duro trabajo en contra de quienes se opusieron a su legalización.
- Ha participado en tres campañas electorales 1982, 1985 y 1989.
- Los diputados electos Efrain Díaz Arribillaga y Alfredo Landaverde, supieron representar y defender los intereses del pueblo.



S U I D E O L O G I A

- La idea central de su ideología es la defensa y promoción de la persona humana en su doble dimensión individual y colectiva.
- El Estado al servicio de la persona humana, es el Gerente del Bien Común al cual deben subordinarse en intereses individuales y de grupo.
- Especial protección y respeto merecen los grupos organizados como la familia, las organizaciones de todo tipo y las instituciones orientadas al desarrollo del País.
- El desarrollo económico debe estar orientado al desarrollo humano y no a la deshumanización del desarrollo.
- El ideal es la justicia en la distribución de la riqueza de la cultura y del poder dentro del esquema democrático.
- el trabajo es una actividad humana y no una mercancía sujeta a la oferta y a la demanda.



S U O F E R T A E N L A A C T U A L C A M P A Ñ A

- No a la corrupción, al narcotráfico y a toda clase de amenazas contra la niñez y la juventud.
- No a los destructores de la riqueza ecológica del País.
- No al programa de reajuste económico que ha vuelto más ricos a los ricos y miserables a los pobres.
- Todo el apoyo posible a la educación, la salud y el desarrollo cultural del pueblo, previa reforma de lo que existe actualmente.
- Apoyo a la reorientación de las fuerzas armadas a fin de que sean realmente protectores del pueblo y que defiendan la soberanía Nacional.
- Defensa intransigente de los derechos humanos.
- Respeto y apoyo a las organizaciones populares.

